



20 AL 21 DE JULIO

# VALQUIRICO

PUEBLA & CHOLULA

\$2,490

HOTEL-TRANSPORTE-TRASLADOS

 33 3444 0625

[WWW.TURISMOAMANECER.COM.MX](http://WWW.TURISMOAMANECER.COM.MX)



# Información:

---

Val'Quirico es un pueblo artificial ubicado en la localidad de Santa Águeda, en el municipio de Tetlatlahuca en el estado mexicano de Tlaxcala. Se trata de un complejo turístico y residencial, es de estilo medieval y significa en español «Valle de Quirico», está inspirado en San Quirico d'Orcia, un pueblo en la región Toscana de Italia. Aquí podrás encontrar numerosos restaurantes y comercios con productos artesanales, además de poder tomarte muchas fotos.



# VISITANDO:

VAL'QUIRICO

PUEBLA, PUEBLA

CHOLULA



















# Salida:

 **SALIDA:** SÁBADO 20 DE JULIO A LAS 01:00 AM HRS

 **REGRESO:** DOMINGO 21 llegando a GDL A LAS 23:59 HRS APROX.

 **PUNTO DE ENCUENTRO**  
CALLE ESCORZA Y AV. JUAREZ (A UN COSTADO RECTORIA UDEG)



# Costo por persona:

OCUPACIÓN CUADRUPLE \$2,490

OCUPACIÓN TRIPLE \$2,690

OCUPACIÓN DOBLE \$ 3,290

MENOR DE 8 AÑOS 20 % DE DESCUENTO.

**¡RESERVA CON \$1,000 POR LUGAR!  
CONSULTA DISPONIBILIDAD**



**NO TENEMOS FECHA LIMITE PARA RESERVAR, PUEDE HACERLO EN CUALQUIER MOMENTO PREVIO AL VIAJE, SIEMPRE Y CUANDO  
CONTEMOS CON CUPO DISPONIBLE.**





# INCLUYE:

- **TRANSPORTE VIAJE REDONDO - camioneta SPRINTER O Autobús**
- **1 NOCHE DE HOSPEDAJE EN HOTEL EN PUEBLA**
- **1 DESAYUNO EN EL HOTEL**
- **SEGURO DE VIAJERO A BORDO DE LA UNIDAD**
- **TRANVIA TURÍSTICO EN PUEBLA**
- **ENTRADA A VAL´QUIRICO**
- **VISITA A CHOLULA (NO INCLUYE ENTRADA A ZONA ARQUEOLÓGICA)**



# Hotel : 5 DE MAYO

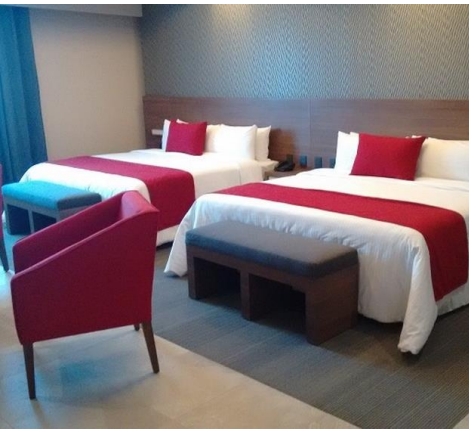

---

\*Hotel sugerido,  
puede cambiar  
por otro de igual  
o mejor  
categoría\*



# TRANSPORTE



\*Todas nuestras unidades viajan por autopista cuentan con: seguro de viaje, aire acondicionado, asientos reclinables, películas, wc. (el cupo puede ser de 47 pasajeros en autobús o 20 pasajeros en sprinter)\*



# ITINERARIO

SUJETO A CAMBIOS SIN PREVIO AVISO

---

DIA	DETALLE	HOSPEDAJE
1	SALIDA 01:00 HRS	
1	VALQUIRICO-PUEBLA	PUEBLA
2	PUEBLA-CHOLULA-REGRESO	



# Cómo reservar:

---

- CONSULTAR **DISPONIBILIDAD** CON CUALQUIERA DE NUESTROS REPRESENTANTES
- DEPOSITAR EL APARTADO EN LA CUENTA QUE APARECERA MAS ADELANTE.
- ENVIAR COMPROBANTE DE PAGO por whats app al **3334440625** con nombre completo del viajero principal y sus acompañantes, viaje al que ira, tipo de habitación si es que aplica.
- PARA PAGOS con tarjeta de crédito aplica COMISION del 5% y puede hacerlo a través de la página web de la agencia, vía Pay Pal, con un link o en nuestras oficinas PREVIA CITA.
- RECIBIRA CONFIRMACIÓN DE SU RESERVACION con las indicaciones posteriores a su depósito de apartado.



# TÉRMINOS Y CONDICIONES:

---

Debe **LIQUIDAR 10 DIAS ANTES DE SU FECHA DE VIAJE**, si NO se tomara como **cancelación**.

Al momento de PAGAR, Turismo Amanecer da por hecho que leyó y está de acuerdo con las **Políticas de Viaje** publicadas en [www.turismoamanecercom.mx](http://www.turismoamanecercom.mx)

SI USTED DECIDE **CANCELAR, NO SE REGRESA DINERO** ALGUNO, tampoco se abonan a otro pasajero ni a otro tour, bajo **NINGÚN MOTIVO**.

Los **Asientos** del autobús se asignan según el orden de **LIQUIDACION**

El **Seguro de viajero** es válido únicamente por accidentes abordo del autobús.

EN CASO DE QUE EL VIAJE SEA CON HOTEL y usted o ustedes desean **compartir habitación**, deberá sujetarse a la disponibilidad de otros viajeros, la agencia se reserva el momento de avisarle en qué tipo de habitación se hospedara , al momento pagara como cuádruple; en el entendido que las habitaciones pueden ser MIXTAS.

El **ITINERARIO** esta **SUJETO A CAMBIOS SIN PREVIO AVISO**, por causas ajenas a Turismo Amanecer, y se le hará llegar 3 días antes de la fecha de salida, vía **grupo de WHATS APP**.

**OJO: En caso de depositar/transferir una cantidad mayor a la especificada, NO CONTAMOS CON REEMBOLSOS, se le dará un bono \$\$\$**



# REGISTRO SECTUR

---

Turismo Amanecer es una agencia de viajes online legalmente constituida; contamos para su confianza con inscripción en el registro nacional de turismo ante la SECTUR N.04140394315



**SECTUR**  
SECRETARÍA DE TURISMO



# PAGOS:

---

## TRANSFERENCIAS

**BEATRIZ AURORA GONZALEZ MOJICA**

**BBVA**

CUENTA : **1597660046**

CLABE: 012320015976600462

**DEPÓSITO OXXO BBVA**

NO. TARJETA DEBITO: **4152-3139-0845-7075**

**PAGO CON TARJETA**

(5% COMISIÓN)

Acceptamos Tarjetas de  
Crédito o Débito





# CONTACTO

DA CLICK Y VISITA NUESTRAS REDES SOCIALES



33 34 44 06 25  
33 11 74 17 01



Turismo Amanecer



Turismo Amanecer Guadalajara



[www.turismoamanecer.com.mx](http://www.turismoamanecer.com.mx)



[turismoamanecergdl12](https://www.tiktok.com/turismoamanecergdl12)



Turismo Amanecer Guadalajara