



15 AL 18 DE NOV.

MONTERREY

GRUTAS DE GARCÍA

\$3,490

HOTEL-TRANSPORTE-TRASLADOS

 33 3444 0625

WWW.TURISMOAMANECER.COM.MX



Información:

Nuevo León es un lugar entre majestuosas montañas que conquista a todo visitante.

Un destino único al noreste de México por su ubicación geográfica, sus paisajes, su cultura de trabajo y su gente.

Monterrey, como área metropolitana, es conocida como “La Ciudad de las Montañas”, es la tercera ciudad más grande de México, decorada con sus impresionantes edificios y novedosos centros comerciales, donde alta cocina tradicional te deleitará con sus sabores únicos.

La Sierra Madre Oriental recorre el estado de noreste a sureste, sus escenarios conducen a ríos, cascadas, valles, sierras y cañones; un paraíso para quienes amamos los deportes de aventura y admiramos la naturaleza.

VISITAREMOS:

MONTERREY

GRUTAS DE GARCIA

PASEO DE SANTA LUCIA

PARQUE FUNDIDORA

MIRADOR OBISPADO

MACROPLAZA



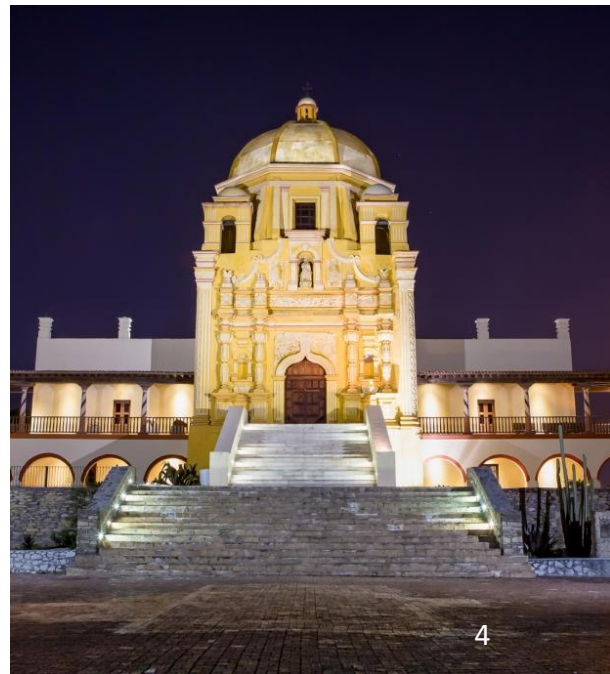
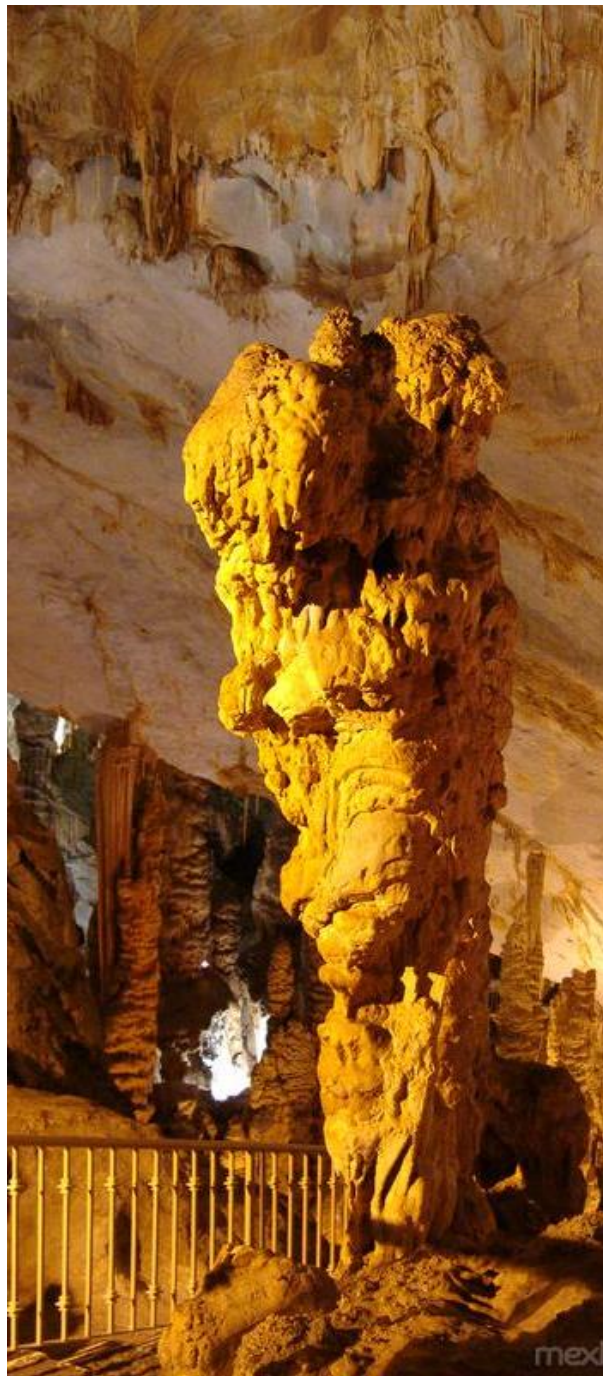
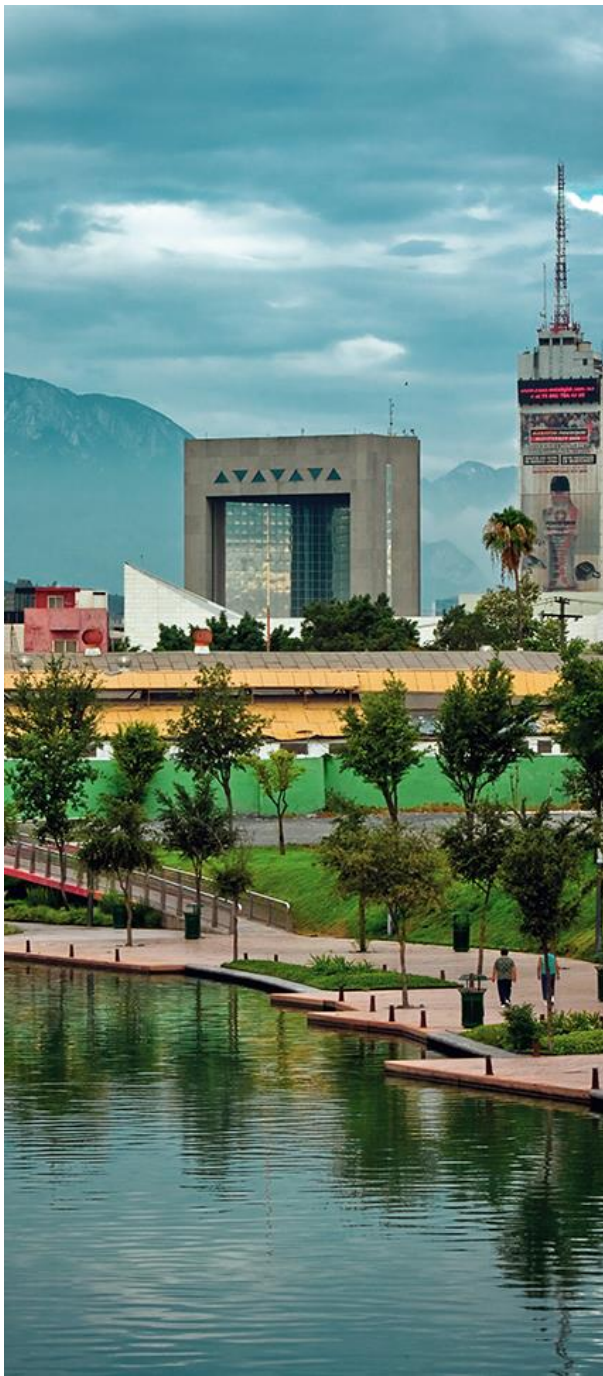





Salida:



SALIDA: VIERNES 15 DE NOVIEMBRE A LAS 22:00 HRS



REGRESO: LUNES 18 llegando a GDL a las 01:00 AM hrs APROX DEL MARTES

PUNTO DE ENCUENTRO



CALLE ESCORZA Y AV. JUAREZ (A UN COSTADO RECTORIA UDEG)



Costo por persona:

OCUPACIÓN CUADRUPLE **\$3,590**

(4 personas: 2 camas matrimoniales)

OCUPACIÓN TRIPLE **\$3,990**

(3 personas: 1 cama matrimonial y 1 individual / 2 matrimoniales)

OCUPACIÓN DOBLE **\$4,590**

(2 personas 1 cama matrimonial / 1 cama King size)

MENOR DE 8 AÑOS 20% DESCUENTO.

**¡RESERVA CON \$1000 POR LUGAR!
CONSULTA DISPONIBILIDAD**



**NO TENEMOS FECHA LIMITE PARA RESERVAR, PUEDE HACERLO EN CUALQUIER MOMENTO PREVIO AL VIAJE, SIEMPRE Y CUANDO
CONTEMOS CON CUPO DISPONIBLE.**



INCLUYE:

- **TRANSPORTE VIAJE REDONDO Y TRASLADOS**
- **SEGURO DE VIAJERO** abordo del autobús
- **3 DIAS 2 NOCHES DE HOTEL EN MONTERREY**
- **2 DESAYUNOS DENTRO DEL HOTEL**
- **ENTRADAS**
- **RECORRIDO EN LANCHA EN SANTA LUCIA**
- **TRASLADOS**

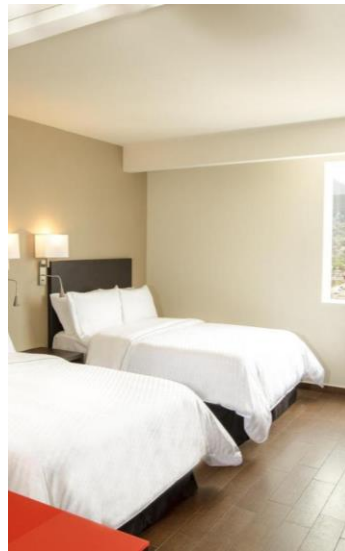
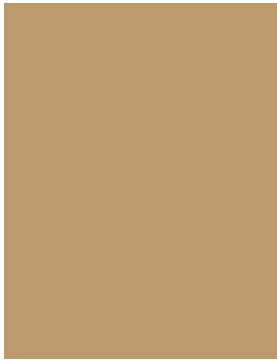

Hotel: Fiesta Inn Express

Hotel sugerido, puede cambiar por otro de igual o mejor categoría

TRANSPORTE



Todas nuestras unidades viajan por autopista cuentan con: seguro de viaje, aire acondicionado, asientos reclinables, películas, wc. (el cupo puede ser de 47 pasajeros en autobús o 20 pasajeros en sprinter)

ITINERARIO

SUJETO A CAMBIOS SIN PREVIO AVISO

DIA	DETALLE	HOSPEDAJE
1	SALIDA 22:00 HRS	
2	MONTERREY-PASEO DE SANTA LUCIA Y PARQUE DE LA FUNDIDORA	MONTERREY
3	GRUTAS DE GARCIA- MIRADOR OBISPADO	MONTERREY
4	MACROPLAZA Y CENTRO– REGRESO	

Cómo reservar:

- CONSULTAR **DISPONIBILIDAD** CON CUALQUIERA DE NUESTROS REPRESENTANTES
- DEPOSITAR EL APARTADO EN LA CUENTA QUE APARECERA MAS ADELANTE.
- ENVIAR COMPROBANTE DE PAGO por whats app al **3334440625** con nombre completo del viajero principal y sus acompañantes, viaje al que ira, tipo de habitación si es que aplica.
- PARA PAGOS con tarjeta de crédito aplica COMISION del 5% y puede hacerlo a través de la página web de la agencia, vía Pay Pal, con un link o en nuestras oficinas PREVIA CITA.
- RECIBIRA CONFIRMACIÓN DE SU RESERVACION con las indicaciones posteriores a su depósito de apartado.

TÉRMINOS Y CONDICIONES:

Debe **LIQUIDAR 10 DIAS ANTES DE SU FECHA DE VIAJE**, si NO se tomara como **cancelación**.

Al momento de PAGAR, Turismo Amanecer da por hecho que leyó y está de acuerdo con las **Políticas de Viaje** publicadas en www.turismoamanecercom.mx

SI USTED DECIDE **CANCELAR, NO SE REGRESA DINERO** ALGUNO, tampoco se abonan a otro pasajero ni a otro tour, bajo **NINGÚN MOTIVO**.

Los **Asientos** del autobús se asignan según el orden de **LIQUIDACION**

El **Seguro de viajero** es válido únicamente por accidentes abordo del autobús.

EN CASO DE QUE EL VIAJE SEA CON HOTEL y usted o ustedes desean **compartir habitación**, deberá sujetarse a la disponibilidad de otros viajeros, la agencia se reserva el momento de avisarle en qué tipo de habitación se hospedara , al momento pagara como cuádruple; en el entendido que las habitaciones pueden ser MIXTAS.

El **ITINERARIO** esta **SUJETO A CAMBIOS SIN PREVIO AVISO**, por causas ajenas a Turismo Amanecer, y se le hará llegar 3 días antes de la fecha de salida, vía **grupo de WHATS APP**.

OJO: En caso de depositar/transferir una cantidad mayor a la especificada, NO CONTAMOS CON REEMBOLSOS, se le dará un bono \$\$\$

REGISTRO SECTUR

Turismo Amanecer es una agencia de viajes online legalmente constituida; contamos para su confianza con inscripción en el registro nacional de turismo ante la SECTUR N.04140394315



SECTUR
SECRETARÍA DE TURISMO



PAGOS:

TRANSFERENCIAS

BEATRIZ AURORA GONZALEZ MOJICA

BBVA

CUENTA : **1597660046**

CLABE: 012320015976600462

DEPÓSITO OXXO BBVA

NO. TARJETA DEBITO: **4152-3139-0845-7075**

PAGO CON TARJETA

(5% COMISIÓN)

Acceptamos Tarjetas de
Crédito o Débito



CONTACTO

DA CLICK Y VISITA NUESTRAS REDES SOCIALES



33 34 44 06 25
33 11 74 17 01



Turismo Amanecer



Turismo Amanecer Guadalajara



www.turismoamanecer.com.mx



[turismoamanecergdl12](https://www.tiktok.com/turismoamanecergdl12)



Turismo Amanecer Guadalajara