



01 AL 03 DE NOV.

VALQUIRICO

DESFILE DE DÍA DE MUERTOS

\$3,290

HOTEL-TRANSPORTE-TRASLADOS

 33 3444 0625

WWW.TURISMOAMANECER.COM.MX



Información:

Val'Quirico es un pueblo artificial ubicado en la localidad de Santa Águeda, en el municipio de Tetlatlahuca en el estado mexicano de Tlaxcala. Se trata de un complejo turístico y residencial, es de estilo medieval y significa en español «Valle de Quirico», está inspirado en San Quirico d'Orcia, un pueblo en la región Toscana de Italia. Aquí podrás encontrar numerosos restaurantes y comercios con productos artesanales, además de poder tomarte muchas fotos.

VISITANDO:

VAL'QUIRICO

PUEBLA, PUEBLA

CHOLULA







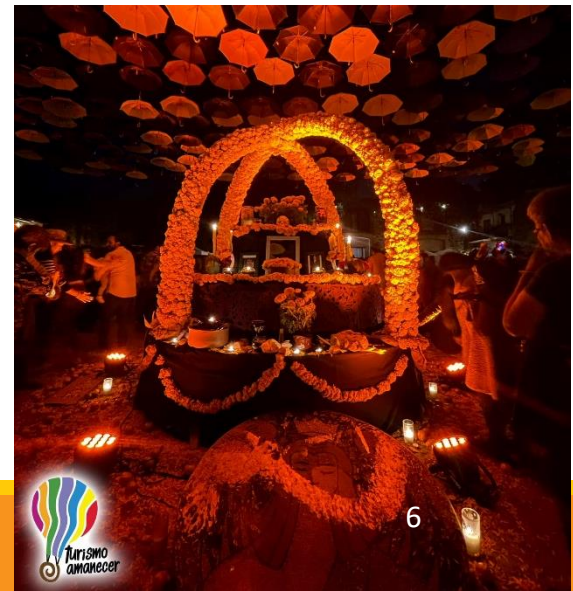

Salida:



SALIDA: VIERNES 01 DE NOVIEMBRE
A LAS 01:00 AM HRS



REGRESO: DOMINGO 03 llegando a
GDL A LAS 23:59 HRS APROX.



PUNTO DE ENCUENTRO
CALLE ESCORZA Y AV. JUAREZ (A UN
COSTADO RECTORIA UDEG)



Costo por persona:

OCUPACIÓN CUADRUPLE \$3,290

OCUPACIÓN TRIPLE \$3,490

OCUPACIÓN DOBLE \$ 3,890

MENOR DE 8 AÑOS 20 % DE DESCUENTO.

**¡RESERVA CON \$1,000 POR LUGAR!
CONSULTA DISPONIBILIDAD**



**NO TENEMOS FECHA LIMITE PARA RESERVAR, PUEDE HACERLO EN CUALQUIER MOMENTO PREVIO AL VIAJE, SIEMPRE Y CUANDO
CONTEMOS CON CUPO DISPONIBLE.**



INCLUYE:

- **TRANSPORTE VIAJE REDONDO - CAMIONETA SPRINTER O AUTOBÚS**
- **2 NOCHE DE HOSPEDAJE EN HOTEL EN PUEBLA**
- **DESFILE DE DIA DE MUERTOS EN VAL´QUIRICO**
- **2 DESAYUNO EN EL HOTEL**
- **SEGURO DE VIAJERO A BORDO DE LA UNIDAD**
- **TRANVIA TURÍSTICO EN PUEBLA**
- **ENTRADA A VAL´QUIRICO**
- **VISITA A CHOLULA (NO INCLUYE ENTRADA A ZONA ARQUEOLÓGICA)**

Hotel : 5 DE MAYO

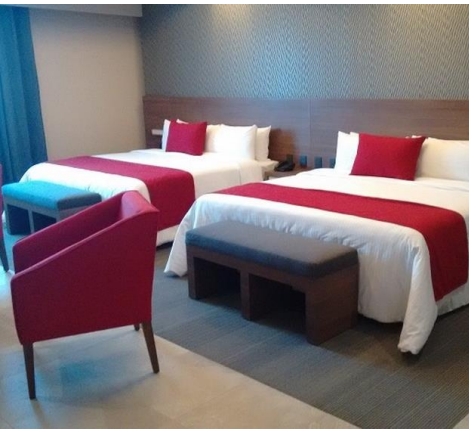

*Hotel sugerido,
puede cambiar
por otro de igual
o mejor
categoría*

TRANSPORTE



Todas nuestras unidades viajan por autopista cuentan con: seguro de viaje, aire acondicionado, asientos reclinables, películas, wc. (el cupo puede ser de 47 pasajeros en autobús o 20 pasajeros en sprinter)

ITINERARIO

SUJETO A CAMBIOS SIN PREVIO AVISO

DIA	DETALLE	HOSPEDAJE
	SALIDA 01:00 HRS	
1	VALQUIRICO-DESFILÉ DE DÍA DE MUERTOS-PUEBLA	PUEBLA
2	EX HACIENDA DE CHAUTLA-ATLIXCO	PUEBLA
3	PUEBLA-CHOLULA- REGRESO A GDL	

Cómo reservar:

- CONSULTAR **DISPONIBILIDAD** CON CUALQUIERA DE NUESTROS REPRESENTANTES
- DEPOSITAR EL APARTADO EN LA CUENTA QUE APARECERA MAS ADELANTE.
- ENVIAR COMPROBANTE DE PAGO por whats app al **3334440625** con nombre completo del viajero principal y sus acompañantes, viaje al que ira, tipo de habitación si es que aplica.
- PARA PAGOS con tarjeta de crédito aplica COMISION del 5% y puede hacerlo a través de la página web de la agencia, vía Pay Pal, con un link o en nuestras oficinas PREVIA CITA.
- RECIBIRA CONFIRMACIÓN DE SU RESERVACION con las indicaciones posteriores a su depósito de apartado.

TÉRMINOS Y CONDICIONES:

Debe **LIQUIDAR 10 DIAS ANTES DE SU FECHA DE VIAJE**, si NO se tomara como **cancelación**.

Al momento de PAGAR, Turismo Amanecer da por hecho que leyó y está de acuerdo con las **Políticas de Viaje** publicadas en www.turismoamanecercom.mx

SI USTED DECIDE **CANCELAR, NO SE REGRESA DINERO** ALGUNO, tampoco se abonan a otro pasajero ni a otro tour, bajo **NINGÚN MOTIVO**.

Los **Asientos** del autobús se asignan según el orden de **LIQUIDACION**

El **Seguro de viajero** es válido únicamente por accidentes abordo del autobús.

EN CASO DE QUE EL VIAJE SEA CON HOTEL y usted o ustedes desean **compartir habitación**, deberá sujetarse a la disponibilidad de otros viajeros, la agencia se reserva el momento de avisarle en qué tipo de habitación se hospedara , al momento pagara como cuádruple; en el entendido que las habitaciones pueden ser MIXTAS.

El **ITINERARIO** esta **SUJETO A CAMBIOS SIN PREVIO AVISO**, por causas ajenas a Turismo Amanecer, y se le hará llegar 3 días antes de la fecha de salida, vía **grupo de WHATS APP**.

OJO: En caso de depositar/transferir una cantidad mayor a la especificada, NO CONTAMOS CON REEMBOLSOS, se le dará un bono \$\$\$

REGISTRO SECTUR

Turismo Amanecer es una agencia de viajes online legalmente constituida; contamos para su confianza con inscripción en el registro nacional de turismo ante la SECTUR N.04140394315



SECTUR
SECRETARÍA DE TURISMO



PAGOS:

TRANSFERENCIAS

BEATRIZ AURORA GONZALEZ MOJICA

BBVA

CUENTA : **1597660046**

CLABE: 012320015976600462

DEPÓSITO OXXO BBVA

NO. TARJETA DEBITO: **4152-3139-0845-7075**

PAGO CON TARJETA

(5% COMISIÓN)

Acceptamos Tarjetas de
Crédito o Débito



CONTACTO

DA CLICK Y VISITA NUESTRAS REDES SOCIALES



33 34 44 06 25
33 11 74 17 01



Turismo Amanecer



Turismo Amanecer Guadalajara



www.turismoamanecer.com.mx



[turismoamanecergdl12](https://www.tiktok.com/turismoamanecergdl12)



Turismo Amanecer Guadalajara